



Permanenza dell'incisivo laterale deciduo in arcata per mancanza del corrispettivo dente permanente



Mobilità del dente deciduo in paziente con malocclusione di III classe





Estrazione del dente



Inserimento Impianto a carico immediato nella stessa seduta





Posizionamento di dente provvisorio fisso







Controllo a 21 giorni







Protesi definitiva

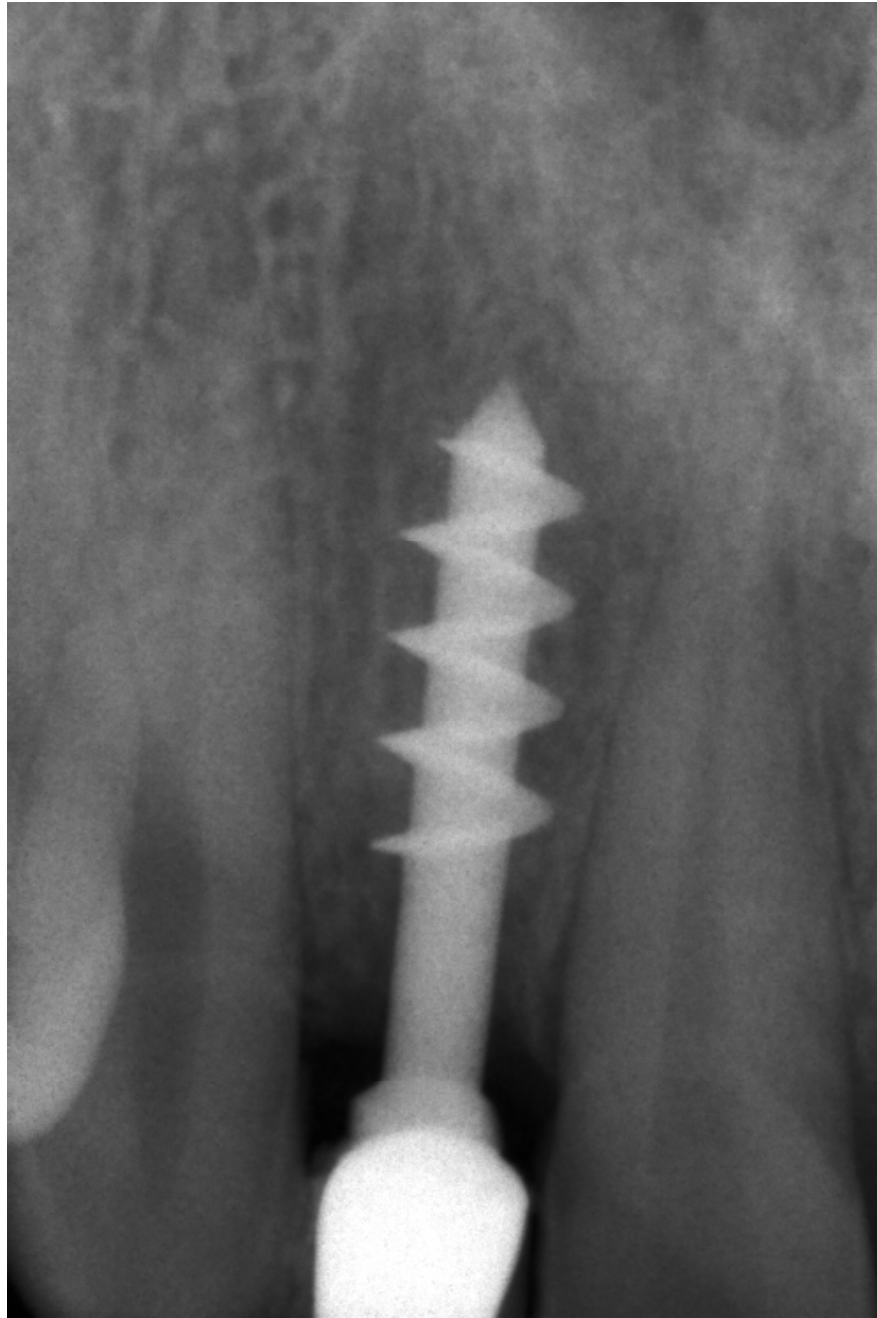

Radiografia di controllo a 3 anni