

Paziente con grave deficit estetico e vecchio manufatto protesico compromesso

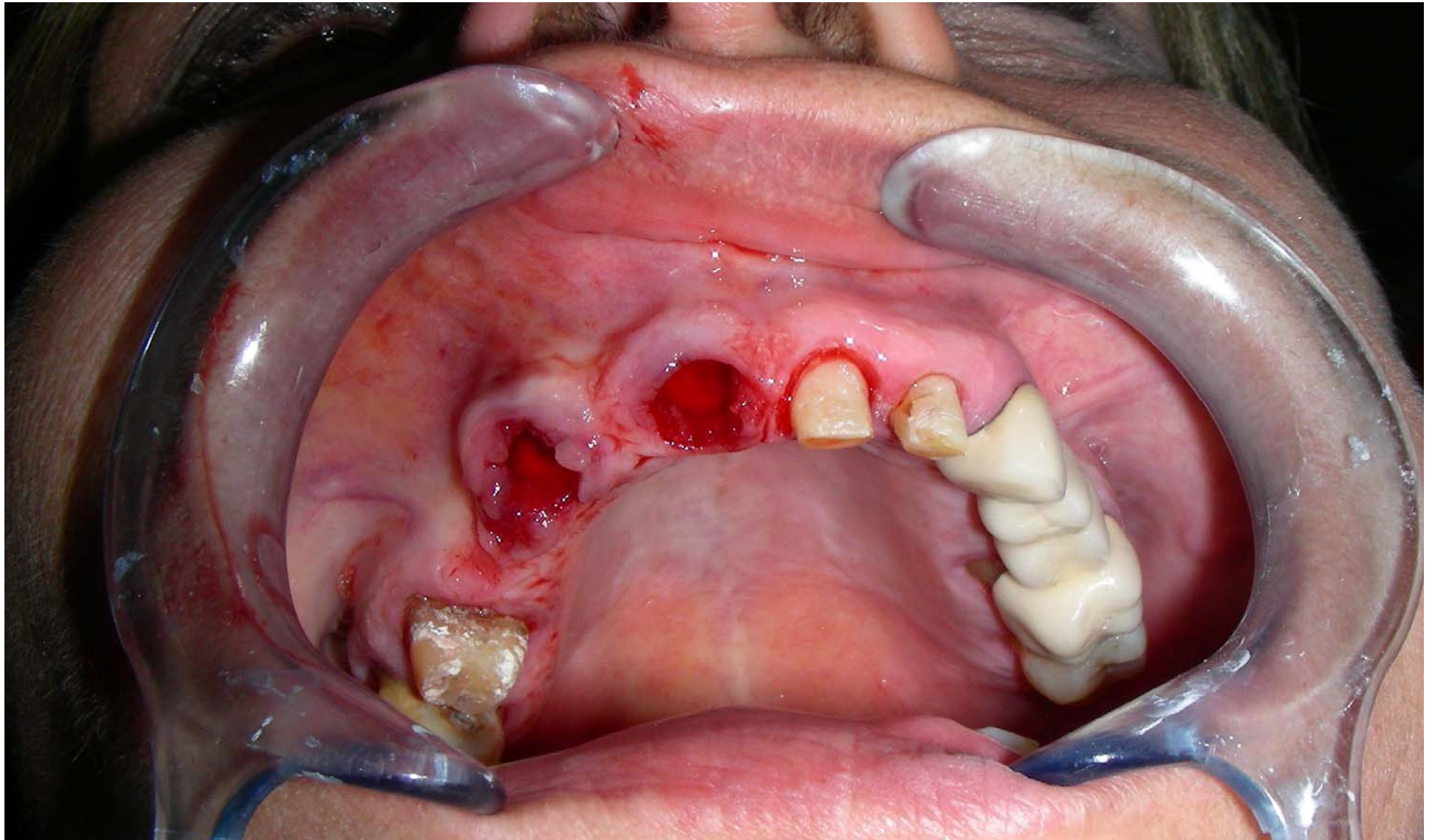

Si procede alla preparazione dei denti incisivi centrale e laterale di destra





Estrazione degli elementi ormai compromessi e quindi inutilizzabili dal punto di vista protesico



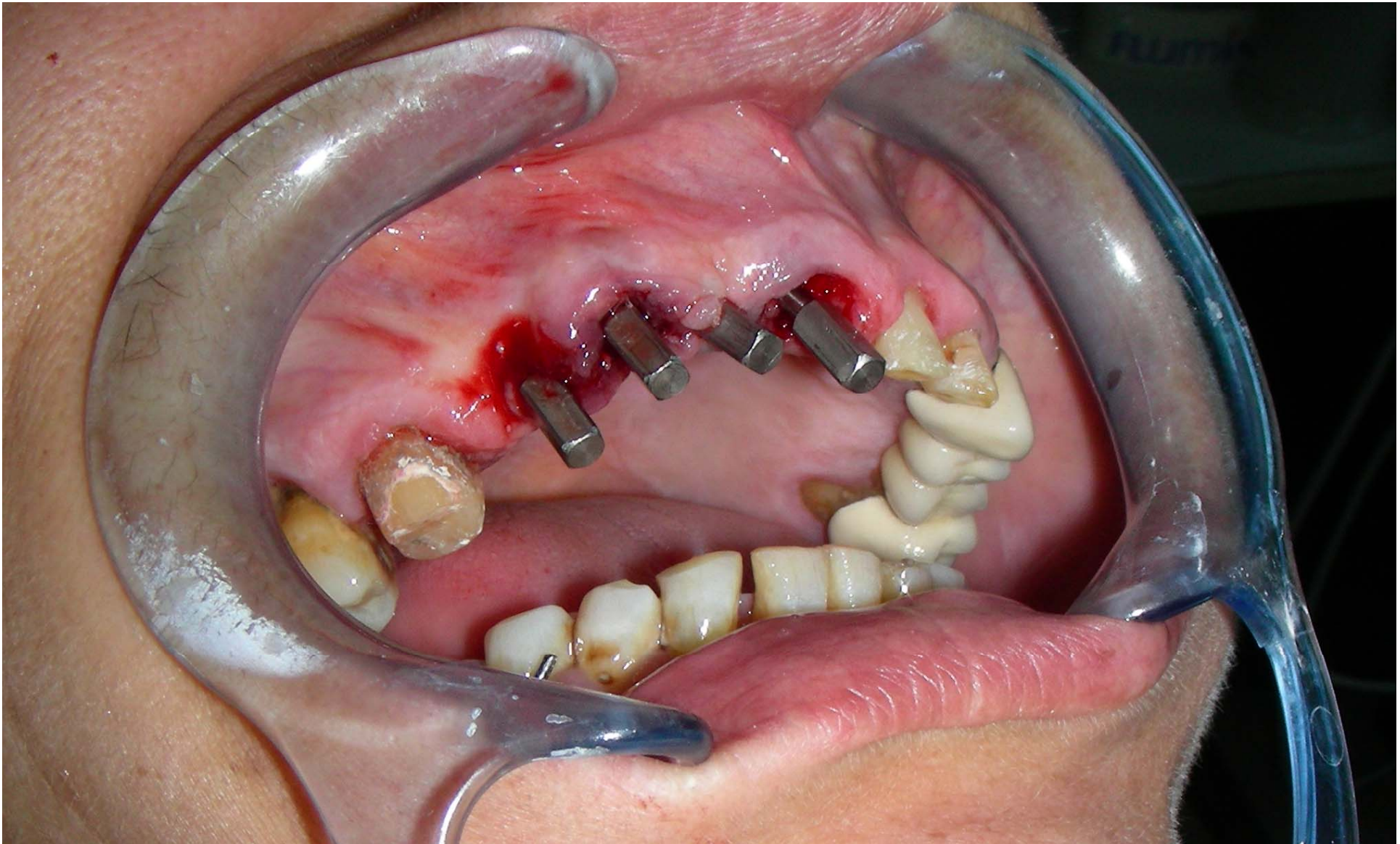

Inserimento di quattro impianti a carico immediato





Protesi provvisoria fissa immediata





Protesi definitiva dopo 3 mesi dall'intervento